Gepflegte Doppelhaushälfte
- Keller - Garten - Garage -

Objekt: 535_06 KH | 58579 Schalksmühle

Objektart	Haus
Objekttyp	Doppelhaushälfte
Nutzungsart	Wohnen
Vermarktungsart	Kauf
Wohnfläche	ca. 116 m^2
Nutzfläche	ca. 67 m^2
Anzahl Zimmer	6
Anzahl Schlafzimmer	4
Anzahl Badezimmer	2
Grundstücksgröße	ca. 520 m^2
Kaufpreis	210.000,00 €
Außen-Provision	3,57 % (3 % zzgl. 19 % MwSt.)

Martin-Perez Immobilien GmbH

Frankfurter Str. 60
58339 Breckerfeld

Tel.: 02338 9155701
Fax: 02338 912986

info@martin-perez-immobilien.de
www.martin-perez-immobilien.de

Martin-Perez GmbH Immobilien

Daten im Überblick

ImmoNr	535_06 KH
Straße	Weidenstr.
Hausnummer	6
PLZ	58579
Ort	Schalksmühle
Kaufpreis	210.000,00 €
Außen-Provision	3,57 % (3 % zzgl. 19 % MwSt.)
Befeuerung	Gas
Heizungsart	Etagenheizung
Etagenzahl	1
Stellplätze	1 Garage
Terrasse	Ja
Wohnfläche	ca. 116 m^2
Nutzfläche	ca. 67 m^2
Anzahl Zimmer	6
Anzahl Schlafzimmer	4
Anzahl Badezimmer	2
Grundstücksgröße	ca. 520 m^2
Verfügbar ab	nach Absprache
Haustiere	Ja
Vermietet	Ja
Baujahr	1957
Zustand	Gepflegt
Energieausweis	Bedarfsausweis
Endenergiebedarf	252,02 kWh/(m^2a)
Energieausweis gültig bis	07.07.2035
Baujahr lt. Energieausweis	2016
wesentlicher Energieträger	Gas

Martin-Perez Immobilien GmbH

Frankfurter Str. 60
58339 Breckerfeld

Tel.: 02338 9155701
Fax: 02338 912986

info@martin-perez-immobilien.de
www.martin-perez-immobilien.de

Martin-Perez GmbH Immobilien

Beschreibung

Diese im Jahr 1957 erbaute Doppelhaushälfte liegt ruhig in einer Sackgasse im Ortsteil Dahlerbrück und bietet auf rd. 520 m^2 Grundstücksfläche Platz für individuelle Wohnideen.

Die Gesamtwohnfläche von rd. 116 m^2 verteilt sich auf zwei eigenständige Wohneinheiten, somit ist die Immobilie sowohl für Kapitalanleger interessant als auch für Familien, die ein Zuhause mit Gestaltungsspielraum suchen.

Die Aufteilung des Gebäudes ist wie folgt:

Erdgeschoss (rd. 62 m^2): drei Wohnräume, Flur, Küche, Badezimmer
Dachgeschoss (ca. 54 m^2): drei Wohnräume, Flur, Küche, Badezimmer
Kellergeschoss: Wasch-/Trockenraum, diverse Kellerräume

Beide Wohnungen befinden sich in einem gepflegten Zustand. Im Jahr 2004 erfolgte eine vollständige Erneuerung der Dacheindeckung inkl. Dämmung. 2015 wurden Keller- und Haustür ausgetauscht und im Jahr 2016 die Etagenheizungen erneuert. Die Bäder stammen aus dem Jahr 2000, die Fenster aus 1988 (doppeltverglaste Fenster mit Kunststoffrahmen). Zusätzlich wurde die Wetterseite des Gebäudes 2017 mit einer Dämmung versehen.

Der Garten lädt zum Entspannen ein, bietet aber auch Raum für gärtnerische Aktivitäten. Abgerundet wird das Angebot durch einen Garagenstellplatz. Auf Wunsch kann eine weitere Garage zusätzlich erworben werden.

Insgesamt stehen hier vier Doppelhaushälften zum Verkauf, bei Interesse übersenden wir Ihnen gerne die Exposés.

Lage

Schalksmühle, eine kleine Stadt im Märkischen Kreis mit rd. 11.000 Einwohnern, bezeichnet sich selbst als „Berg- und Tal-Gemeinde“. Das Gemeindegebiet weist teilweise Höhenunterschiede von bis zu 300 Metern auf.

Das Objekt befindet sich im Ortsteil Dahlerbrück in ruhiger Wohnlage. Das Stadtzentrum ist rd. 2 km entfernt und verfügt über alle Einrichtungen des täglichen Bedarfs, zum Beispiel Ärzte, Apotheken, eine Sparkasse sowie kleinere und größere Einzelhandelsgeschäfte. Kindergärten, eine Grundschule und eine Primusschule (bis Sek. II) sind ebenfalls im Ort vorhanden.

Mit dem Auto oder per Bus/Bahn sind die Nachbarstädte Hagen, Lüdenscheid oder Breckerfeld schnell erreichbar, auch die großen Städte des Ruhrgebiets sind nicht weit entfernt.

Ausstattung Beschreibung

Objektart: Doppelhaushälfte
Baujahr: 1957
Bauweise: massiv
Keller: vollunterkellert
Grundstücksfläche: rd. 520 m^2
Wohnfläche: rd. 116 m^2

Heizung: Gas-Etagenheizungen
Fenster: Kunststoff; doppeltverglast
Böden: Laminat, Fliesen,
Wände: Tapete, Fliesen
Bäder: Badewanne mit Duschwand, Waschbecken, WC, Fenster
Warmwasser: Durchlauferhitzer

Mieteinnahmen:
Erdgeschoss: 320 € mtl. Kaltmiete (Mietbeginn 01.12.2024)
Dachgeschoss: 300 € mtl. Kaltmiete (Mietbeginn 01.08.2022)

Modernisierungen:
2017 Dämmung der Wetterseite
2016 Haustür
2016 Etagenheizungen
2015 Kellertüren
2004 Dach
2000 Bäder
1988 Fenster

Extras: Garten, Garage, Keller

Martin-Perez Immobilien GmbH

Frankfurter Str. 60
58339 Breckerfeld

Tel.: 02338 9155701
Fax: 02338 912986

info@martin-perez-immobilien.de
www.martin-perez-immobilien.de

Sonstige Angaben

Alle in dem Exposé genannten Angaben wurden vom Eigentümer gemacht. Diese wurden mit Sorgfalt übernommen. Eine Garantie, Haftung oder Gewährleistung kann durch die Maklerfirma nicht übernommen werden und ist damit ausgeschlossen. Ihre Daten werden nur zur Bearbeitung Ihrer Anfrage gespeichert und ohne Ihre Zustimmung nicht an Dritte weitergleitet. Sie haben das Recht zu jeder Zeit Auskunft über Ihre bei uns hinterlegten Daten zu erhalten oder die Löschung dieser Daten zu verlangen, sofern dies nicht gesetzlichen Vorgaben (z. B. ordnungsgemäße Buchführung) nach Abschluss eines Kaufvertrages widerspricht. Bitte haben Sie Verständnis, dass wir Ihnen das Exposé nur nach Angabe Ihres Namens, Ihrer Adresse und Telefonnummer zusenden.

Hinweis zur Maklercourtage: Die Gesamtcourtage beträgt 6 % zzgl. 19 % MwSt., diese wird hälftig zwischen Käufer und Verkäufer geteilt. Mit Beurkundung des notariellen Kaufvertrags ist eine Käuferprovision in Höhe von 3 % zzgl. 19 % MwSt. (insgesamt 3,57 %) fällig. Mit dem Verkäufer wurde ein provisionspflichtiger Maklervertrag in gleicher Höhe abgeschlossen.

Martin-Perez Immobilien GmbH

Frankfurter Str. 60
58339 Breckerfeld

Tel.: 02338 9155701
Fax: 02338 912986

info@martin-perez-immobilien.de
www.martin-perez-immobilien.de

Impressionen

Gebäudeansicht

Vorderansicht

Martin-Perez Immobilien GmbH

Frankfurter Str. 60
58339 Breckerfeld

Tel.: 02338 9155701
Fax: 02338 912986

info@martin-perez-immobilien.de
www.martin-perez-immobilien.de

Terrasse, Garten

Giebelansicht

Martin-Perez Immobilien GmbH

Frankfurter Str. 60
58339 Breckerfeld

Tel.: 02338 9155701
Fax: 02338 912986

info@martin-perez-immobilien.de
www.martin-perez-immobilien.de

Giebelansicht, Garten

Giebelansicht, Terrasse

Martin-Perez Immobilien GmbH

Frankfurter Str. 60
58339 Breckerfeld

Tel.: 02338 9155701
Fax: 02338 912986

info@martin-perez-immobilien.de
www.martin-perez-immobilien.de

Seitenansicht

Ansicht, Garten

Martin-Perez Immobilien GmbH

Frankfurter Str. 60
58339 Breckerfeld

Tel.: 02338 9155701
Fax: 02338 912986

info@martin-perez-immobilien.de
www.martin-perez-immobilien.de

Rückansicht, Garten

Rückansicht, Garten

Martin-Perez Immobilien GmbH

Frankfurter Str. 60
58339 Breckerfeld

Tel.: 02338 9155701
Fax: 02338 912986

info@martin-perez-immobilien.de
www.martin-perez-immobilien.de

EG Wohnzimmer

EG Küche

Martin-Perez Immobilien GmbH

Frankfurter Str. 60
58339 Breckerfeld

Tel.: 02338 9155701
Fax: 02338 912986

info@martin-perez-immobilien.de
www.martin-perez-immobilien.de

Martin-Perez GmbH Immobilien

EG Bad

Treppenhaus

DG Wohnzimmer

DG Küche

DG Bad

Keller

Martin-Perez Immobilien GmbH

Frankfurter Str. 60
58339 Breckerfeld

Tel.: 02338 9155701
Fax: 02338 912986

info@martin-perez-immobilien.de
www.martin-perez-immobilien.de

Wasch-/Trockenraum

Wasch-/Trockenraum

Lage

Lage

Martin-Perez Immobilien GmbH

Frankfurter Str. 60
58339 Breckerfeld

Tel.: 02338 9155701
Fax: 02338 912986

info@martin-perez-immobilien.de
www.martin-perez-immobilien.de

Martin-Perez GmbH Immobilien

Grundriss

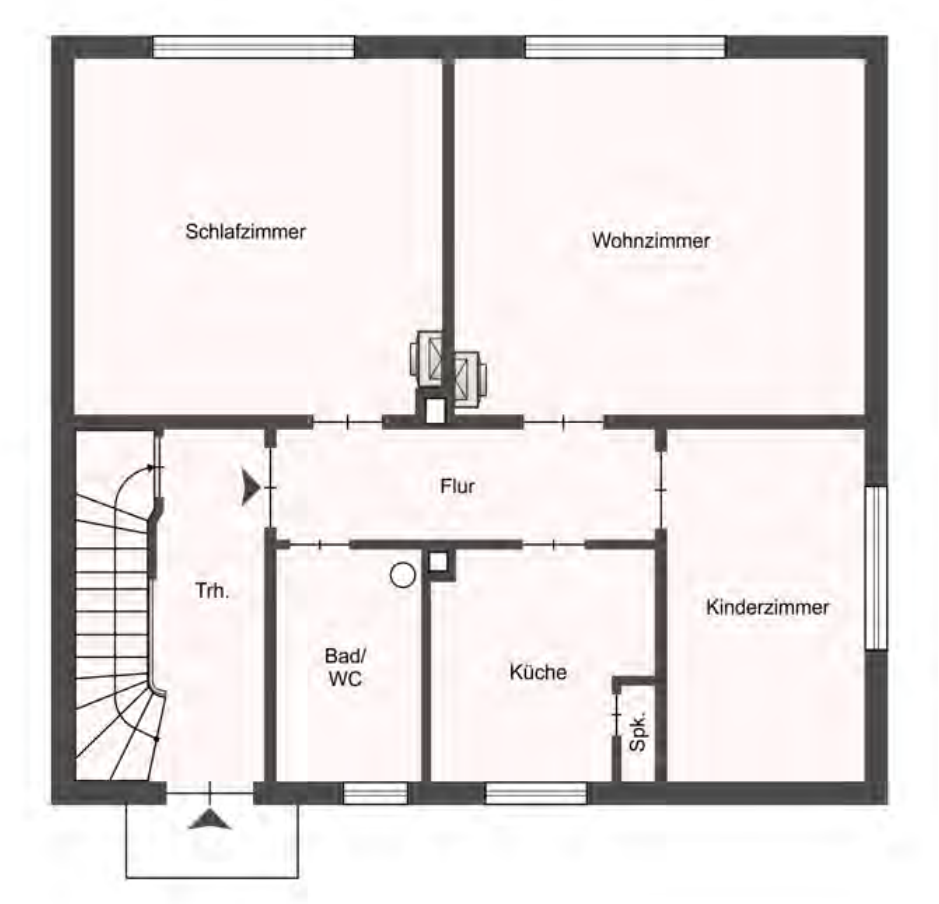

Erdgeschoss

Martin-Perez Immobilien GmbH

Frankfurter Str. 60
58339 Breckerfeld

Tel.: 02338 9155701
Fax: 02338 912986

info@martin-perez-immobilien.de
www.martin-perez-immobilien.de

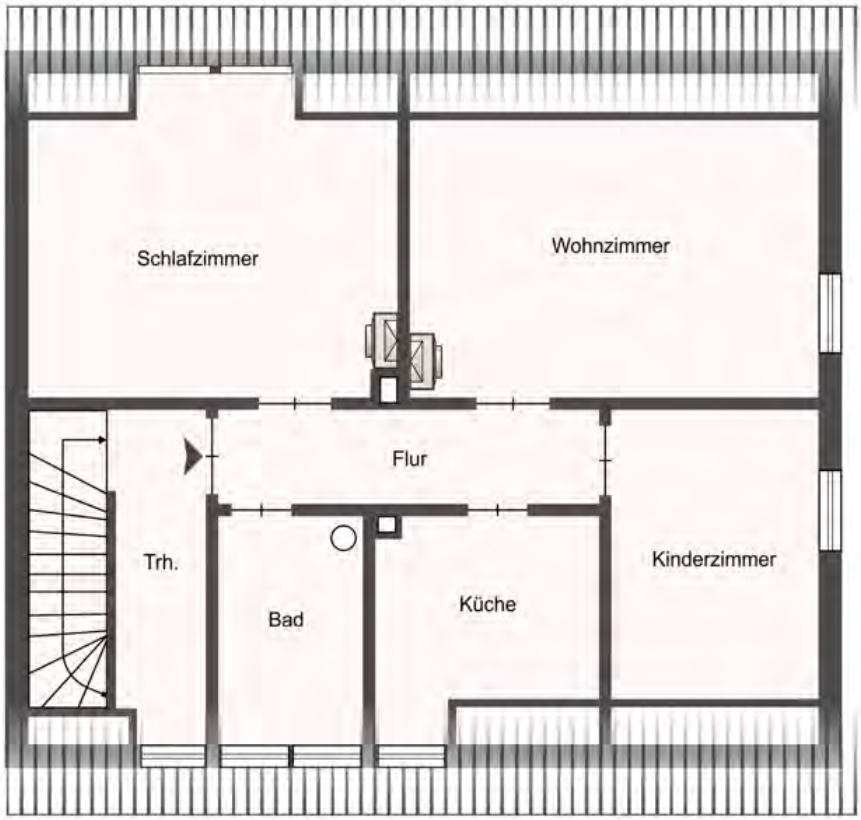

Dachgeschoss

Martin-Perez Immobilien GmbH

Frankfurter Str. 60
58339 Breckerfeld

Tel.: 02338 9155701
Fax: 02338 912986

info@martin-perez-immobilien.de
www.martin-perez-immobilien.de

Kellergeschoss

Martin-Perez Immobilien GmbH

Frankfurter Str. 60
58339 Breckerfeld

Tel.: 02338 9155701
Fax: 02338 912986

info@martin-perez-immobilien.de
www.martin-perez-immobilien.de

Ihre Ansprechpartnerin

Frau Silke Martin-Perez
Martin-Perez Immobilien GmbH
Frankfurter Str. 60
58339 Breckerfeld

Telefon: 02338 9155701
Fax: 02338 912986
Mobil: 0172 8403211

E-Mail: info@martin-perez-immobilien.de
Web: www.martin-perez-immobilien.de

Rechtshinweis

Da wir Objektangaben nicht selbst ermitteln, übernehmen wir hierfür keine Gewähr. Dieses Exposé ist nur für Sie persönlich bestimmt. Eine Weitergabe an Dritte ist an unsere ausdrückliche Zustimmung gebunden und unterbindet nicht unseren Provisionsanspruch bei Zustandekommen eines Vertrages. Alle Gespräche sind über unser Büro zu führen. Bei Zuwiderhandlung behalten wir uns Schadenersatz bis zur Höhe der Provisionsansprüche ausdrücklich vor. Zwischenverkauf ist nicht ausgeschlossen.

Eigentümerangaben:

Katja Unterberg
Am Brauckhoff 4
58339 Breckerfeld